

CÂMARA MUNICIPAL DE AGRICOLÂNDIA

AV HUGO NAPOLEAO , 395. CENTRO. AGRICOLANDIA-PI
 CNPJ: 02.673.070/0001-36

Mês/Ano

05/2022

Página 2 de 3

20/05/2022 11:16:00

Folha de Pagamento

Data Pagamento: 19/05/2022 - Folha Mensal

Subdivisão: 000002 - LEGISLATIVO

Unidade: 000001 - CAMARA MUNICIPAL - VEREADORES

Matricula	Nome do Trabalhador	Admissão	Cargo
6-1	AFRANIO GOMES DE SENA	01/01/2021	0002 - VEREADOR

P 001	SUBSIDIO	100.00	3.600,00	D 919	PREVIDENCIA - INSS	12.00	340.99
				D 920	IRRF - SALARIO	15.00	134.05

Base FGTS	Valor FGTS	Base Prev.	Base IRRF	Proventos	Descontos	Liquido
0,00	0,00	3.600,00	3.600,00	3.600,00	475,04	3.124,96

Matricula	Nome do Trabalhador	Admissão	Cargo
17-1	ANTONIO CARLOS PEREIRA DE SOUSA	01/01/2021	0002 - VEREADOR

P 001	SUBSIDIO	100.00	3.600,00	D 919	PREVIDENCIA - INSS	12.00	340.99
				D 920	IRRF - SALARIO	15.00	134.05

Base FGTS	Valor FGTS	Base Prev.	Base IRRF	Proventos	Descontos	Liquido
0,00	0,00	3.600,00	3.600,00	3.600,00	475,04	3.124,96

Matricula	Nome do Trabalhador	Admissão	Cargo
5-1	ANTONIO FERREIRA DE SANTANA FILHO	01/01/2021	0002 - VEREADOR

P 001	SUBSIDIO	100.00	3.600,00	D 919	PREVIDENCIA - INSS	12.00	340.99
				D 920	IRRF - SALARIO	15.00	134.05

Base FGTS	Valor FGTS	Base Prev.	Base IRRF	Proventos	Descontos	Liquido
0,00	0,00	3.600,00	3.600,00	3.600,00	475,04	3.124,96

Matricula	Nome do Trabalhador	Admissão	Cargo
11-1	EDITH RIBEIRO ALENCAR	01/01/2021	0002 - VEREADOR

P 001	SUBSIDIO	100.00	3.600,00	D 919	PREVIDENCIA - INSS	12.00	340.99
				D 920	IRRF - SALARIO	15.00	134.05

Base FGTS	Valor FGTS	Base Prev.	Base IRRF	Proventos	Descontos	Liquido
0,00	0,00	3.600,00	3.600,00	3.600,00	475,04	3.124,96

Matricula	Nome do Trabalhador	Admissão	Cargo
13-1	GILVAN ABREU DA SILVA	01/01/2021	0002 - VEREADOR

P 001	SUBSIDIO	100.00	3.600,00	D 919	PREVIDENCIA - INSS	12.00	340.99
				D 920	IRRF - SALARIO	15.00	134.05

Base FGTS	Valor FGTS	Base Prev.	Base IRRF	Proventos	Descontos	Liquido
0,00	0,00	3.600,00	3.600,00	3.600,00	475,04	3.124,96

Matricula	Nome do Trabalhador	Admissão	Cargo
15-1	JOAO FERREIRA DA SILVA NETO	01/01/2021	0002 - VEREADOR

P 001	SUBSIDIO	100.00	3.600,00	D 919	PREVIDENCIA - INSS	12.00	340.99
				D 920	IRRF - SALARIO	15.00	134.05

Base FGTS	Valor FGTS	Base Prev.	Base IRRF	Proventos	Descontos	Liquido
0,00	0,00	3.600,00	3.600,00	3.600,00	475,04	3.124,96

Matricula	Nome do Trabalhador	Admissão	Cargo
10-1	JOCIONE DA SILVA NUNES	01/01/2021	0002 - VEREADOR

P 001	SUBSIDIO	100.00	3.600,00	D 919	PREVIDENCIA - INSS	12.00	340.99
				D 920	IRRF - SALARIO	15.00	134.05

Base FGTS	Valor FGTS	Base Prev.	Base IRRF	Proventos	Descontos	Liquido
0,00	0,00	3.600,00	3.600,00	3.600,00	475,04	3.124,96

Matricula	Nome do Trabalhador	Admissão	Cargo
19-1	LEONARDO ALVES DE SOUSA	01/01/2021	0002 - VEREADOR

Fiorilli S/C Software Ltda.

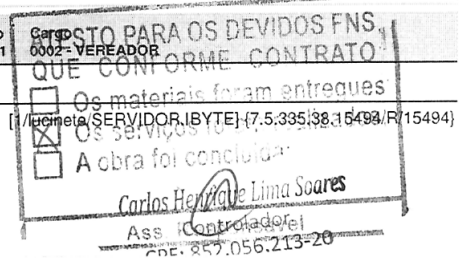

CÂMARA MUNICIPAL DE AGRICOLÂNDIA

AV HUGO NAPOLEAO , 395. CENTRO. AGRICOLANDIA-PI
 CNPJ: 02.673.070/0001-36

Mês/Ano

05/2022

Página 3 de 3

20/05/2022 11:16:00

Folha de Pagamento

Data Pagamento: 19/05/2022 - Folha Mensal

Subdivisão: 000002 - LEGISLATIVO

Unidade: 000001 - CAMARA MUNICIPAL - VEREADORES

P 001	SUBSIDIO	100.00	5.400,00	D 919	PREVIDENCIA - INSS	14.00	592.17
				D 920	IRRF - SALARIO	27.50	452.79

Base FGTS	Valor FGTS	Base Prev.	Base IRRF	Proventos	Descontos	Liquido
0,00	0,00	5.400,00	5.400,00	5.400,00	1.044,96	4.355,04

Matricula	Nome do Trabalhador	Admissão	Cargo				
18-1	MANOEL PEREIRA DA COSTA	01/01/2021	0002 - VEREADOR				

P 001	SUBSIDIO	100.00	3.600,00	D 919	PREVIDENCIA - INSS	12.00	340.99
				D 920	IRRF - SALARIO	15.00	134.05

Base FGTS	Valor FGTS	Base Prev.	Base IRRF	Proventos	Descontos	Liquido
0,00	0,00	3.600,00	3.600,00	3.600,00	475,04	3.124,96

Total Unidade: 9

Base FGTS	Valor FGTS	Base Prev.	Base IRRF	Proventos	Descontos	Liquido
0,00	0,00	34.200,00	34.200,00	34.200,00	4.845,28	29.354,72

Total Subdivisão: 9

Base FGTS	Valor FGTS	Base Prev.	Base IRRF	Proventos	Descontos	Liquido
0,00	0,00	34.200,00	34.200,00	34.200,00	4.845,28	29.354,72

Total Geral: 12

Base FGTS	Valor FGTS	Base Prev.	Base IRRF	Proventos	Descontos	Liquido
0,00	0,00	38.139,00	38.381,40	39.937,11	5.396,73	34.540,38

ATESTO PARA OS DEVIDOS FNS.
 QUE CONFORME CONTRATO:

Os materiais foram entregues

Os serviços foram realizados

A obra foi concluída

Carlos Henrique Lima Soares
 Ass. Controlador

CÂMARA MUNICIPAL DE AGRICOLÂNDIA

AV HUGO NAPOLEAO , 395, CENTRO. AGRICOLANDIA-PI
 CNPJ: 02.673.070/0001-36

Mês/Ano

05/2022

Página 2 de 3

Folha de Pagamento

20/05/2022 11:16:00

Data Pagamento: 19/05/2022 - Folha Mensal

Subdivisão: 000002 - LEGISLATIVO

Unidade: 000001 - CAMARA MUNICIPAL - VEREADORES

Matricula	Nome do Trabalhador	Admissão	Cargo				
6-1	AFRANIO GOMES DE SENA	01/01/2021	0002 - VEREADOR				
P 001	SUBSIDIO	100,00	3.600,00	D 919	PREVIDENCIA - INSS	12,00	340,99
				D 920	IRRF - SALARIO	15,00	134,05
	Base FGTS	0,00	Valor FGTS	0,00	Base Prev.	3.600,00	Base IRRF
							3.600,00
					Proventos	3.600,00	Descontos
							475,04
							Líquido
							3.124,96
17-1	ANTONIO CARLOS PEREIRA DE SOUSA	01/01/2021	0002 - VEREADOR				
P 001	SUBSIDIO	100,00	3.600,00	D 919	PREVIDENCIA - INSS	12,00	340,99
				D 920	IRRF - SALARIO	15,00	134,05
	Base FGTS	0,00	Valor FGTS	0,00	Base Prev.	3.600,00	Base IRRF
							3.600,00
					Proventos	3.600,00	Descontos
							475,04
							Líquido
							3.124,96
5-1	ANTONIO FERREIRA DE SANTANA FILHO	01/01/2021	0002 - VEREADOR				
P 001	SUBSIDIO	100,00	3.600,00	D 919	PREVIDENCIA - INSS	12,00	340,99
				D 920	IRRF - SALARIO	15,00	134,05
	Base FGTS	0,00	Valor FGTS	0,00	Base Prev.	3.600,00	Base IRRF
							3.600,00
					Proventos	3.600,00	Descontos
							475,04
							Líquido
							3.124,96
11-1	EDITH RIBEIRO ALENCAR	01/01/2021	0002 - VEREADOR				
P 001	SUBSIDIO	100,00	3.600,00	D 919	PREVIDENCIA - INSS	12,00	340,99
				D 920	IRRF - SALARIO	15,00	134,05
	Base FGTS	0,00	Valor FGTS	0,00	Base Prev.	3.600,00	Base IRRF
							3.600,00
					Proventos	3.600,00	Descontos
							475,04
							Líquido
							3.124,96
13-1	GILVAN ABREU DA SILVA	01/01/2021	0002 - VEREADOR				
P 001	SUBSIDIO	100,00	3.600,00	D 919	PREVIDENCIA - INSS	12,00	340,99
				D 920	IRRF - SALARIO	15,00	134,05
	Base FGTS	0,00	Valor FGTS	0,00	Base Prev.	3.600,00	Base IRRF
							3.600,00
					Proventos	3.600,00	Descontos
							475,04
							Líquido
							3.124,96
15-1	JOAO FERREIRA DA SILVA NETO	01/01/2021	0002 - VEREADOR				
P 001	SUBSIDIO	100,00	3.600,00	D 919	PREVIDENCIA - INSS	12,00	340,99
				D 920	IRRF - SALARIO	15,00	134,05
	Base FGTS	0,00	Valor FGTS	0,00	Base Prev.	3.600,00	Base IRRF
							3.600,00
					Proventos	3.600,00	Descontos
							475,04
							Líquido
							3.124,96
10-1	JOCIONE DA SILVA NUNES	01/01/2021	0002 - VEREADOR				
P 001	SUBSIDIO	100,00	3.600,00	D 919	PREVIDENCIA - INSS	12,00	340,99
				D 920	IRRF - SALARIO	15,00	134,05
	Base FGTS	0,00	Valor FGTS	0,00	Base Prev.	3.600,00	Base IRRF
							3.600,00
					Proventos	3.600,00	Descontos
							475,04
							Líquido
							3.124,96
19-1	LEONARDO ALVES DE SOUSA	01/01/2021	0002 - VEREADOR				

CÂMARA MUNICIPAL DE AGRICOLÂNDIA

AV HUGO NAPOLEAO , 395, CENTRO. AGRICOLANDIA-PI

CNPJ: 02.673.070/0001-36

Mês/Ano

05/2022

Página 1 de 3

20/05/2022 11:16:00

Folha de Pagamento

Data Pagamento: 19/05/2022 - Folha Mensal

Subdivisão: 000001 - ADMINISTRATIVO

Unidade: 000002 - CAMARA MUNICIPAL - EFETIVOS

Matricula	Nome do Trabalhador	Admissão	Cargo
1-1	ALDAIR ARAUJO DE ALENCAR	01/05/2004	0001 - ZELADOR
P 002	VENCIMENTO	30.00D	1.212,00
P 004	QUINQUENIO	3.00	181,80
P 904	SALARIO FAMILIA	1.00	56,47

Base FGTS	Valor FGTS	Base Prev.	Base IRRF	Proventos	Descontos	Líquido
0,00	0,00	1.393,80	1.393,80	1.450,27	195,13	1.255,14

Matricula	Nome do Trabalhador	Admissão	Cargo
4-1	CARLOS HENRIQUE LIMA SOARES	19/09/2014	0005 - AUXILIAR ADMINISTRATIVO
P 002	VENCIMENTO	30.00D	1.212,00
P 004	QUINQUENIO	1.00	60,60
P 009	GRATIFICACAO DE FUNCAO	1.00	500,00
P 904	SALARIO FAMILIA	1.00	56,47
P 912	13o. SALARIO ADIANTADO	12/12	886,30

Base FGTS	Valor FGTS	Base Prev.	Base IRRF	Proventos	Descontos	Líquido
0,00	0,00	1.272,60	1.272,60	2.715,37	178,16	2.537,21

Matricula	Nome do Trabalhador	Admissão	Cargo
3-1	DANIEL PEREIRA DA SILVA	19/09/2014	0004 - VIGIA
P 002	VENCIMENTO	30.00D	1.212,00
P 004	QUINQUENIO	1.00	60,60
P 006	ADICIONAL NOTURNO	20.00	242,40
P 904	SALARIO FAMILIA	1.00	56,47

Base FGTS	Valor FGTS	Base Prev.	Base IRRF	Proventos	Descontos	Líquido
0,00	0,00	1.272,60	1.515,00	1.571,47	178,16	1.393,31

Total Unidade: 3						
Base FGTS	Valor FGTS	Base Prev.	Base IRRF	Proventos	Descontos	Líquido
0,00	0,00	3.939,00	4.181,40	5.737,11	551,45	5.185,66

Total Subdivisão: 3						
Base FGTS	Valor FGTS	Base Prev.	Base IRRF	Proventos	Descontos	Líquido
0,00	0,00	3.939,00	4.181,40	5.737,11	551,45	5.185,66

